

Projeto de Sinalização Vertical - Desenho 1 de 2

---

Esc: 1:600

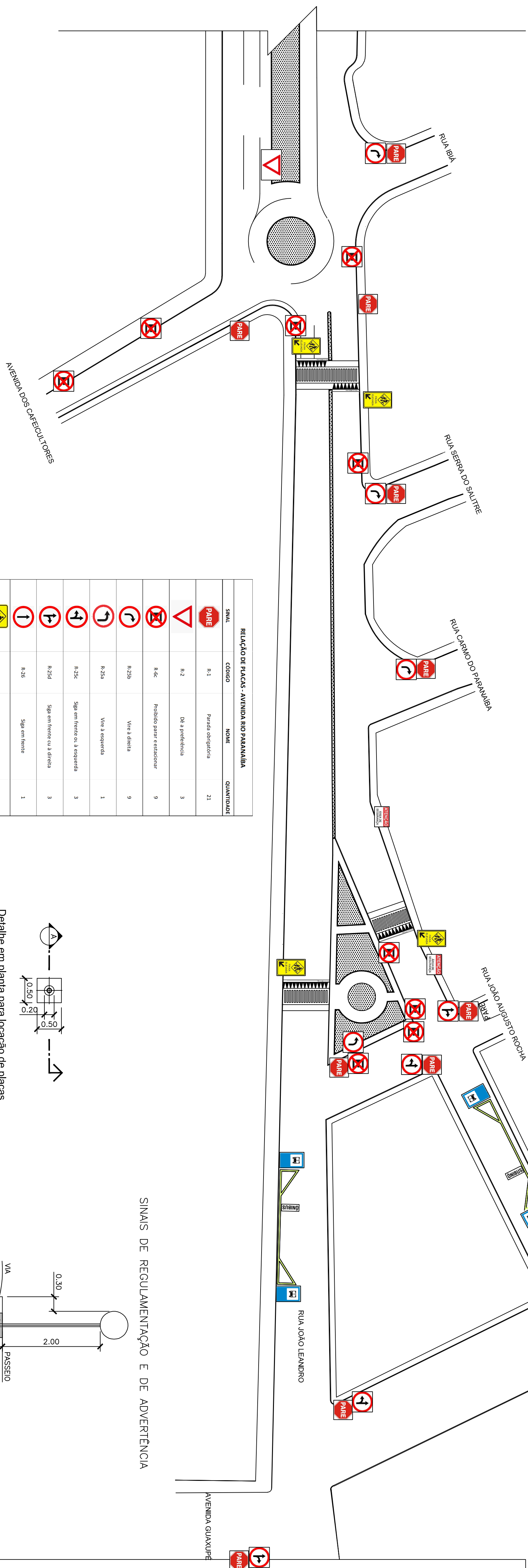

Projeto de Sinalização Vertical - Desenho 2 de 2

---

Esc: 1:600

RELATÓRIO DE FALHAS - ATENDIMENTO PARANÁLIA				
SINAL	CÓDIGO	NOME	QUANTIDADE	
	R.1	Perigo indeterminado	21	
	R.2	Obra e preferência	3	
	R.6	Proibido parar e estacionar	9	
	R.25b	Virta direita	9	
	R.25a	Virta esquerda	1	
	R.25c	Siga em frente ou esquerda	3	
	R.25d	Siga em frente ou a direita	3	
	R.25e	Siga em frente	1	
	A.32b	Pessoagem elevada de pedestres	10	
	S.6	Transito pedestre	8	
	-	Pista indicativa de sentido (física)	2	
	-	Área de Segurança	2	
TOTAL DE FALHAS:			72	

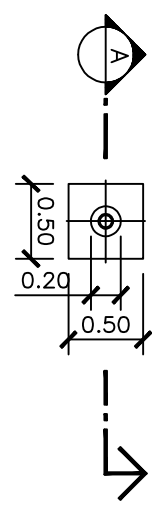

**Detalhe em planta para locação de placas**

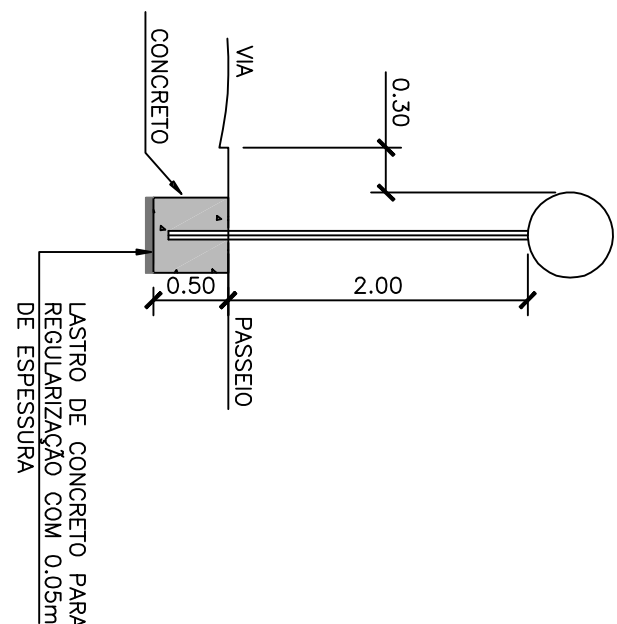

Esc.:1:100

SINAIS DE REGULAMENTAÇÃO E DE ADVERTÊNCIA

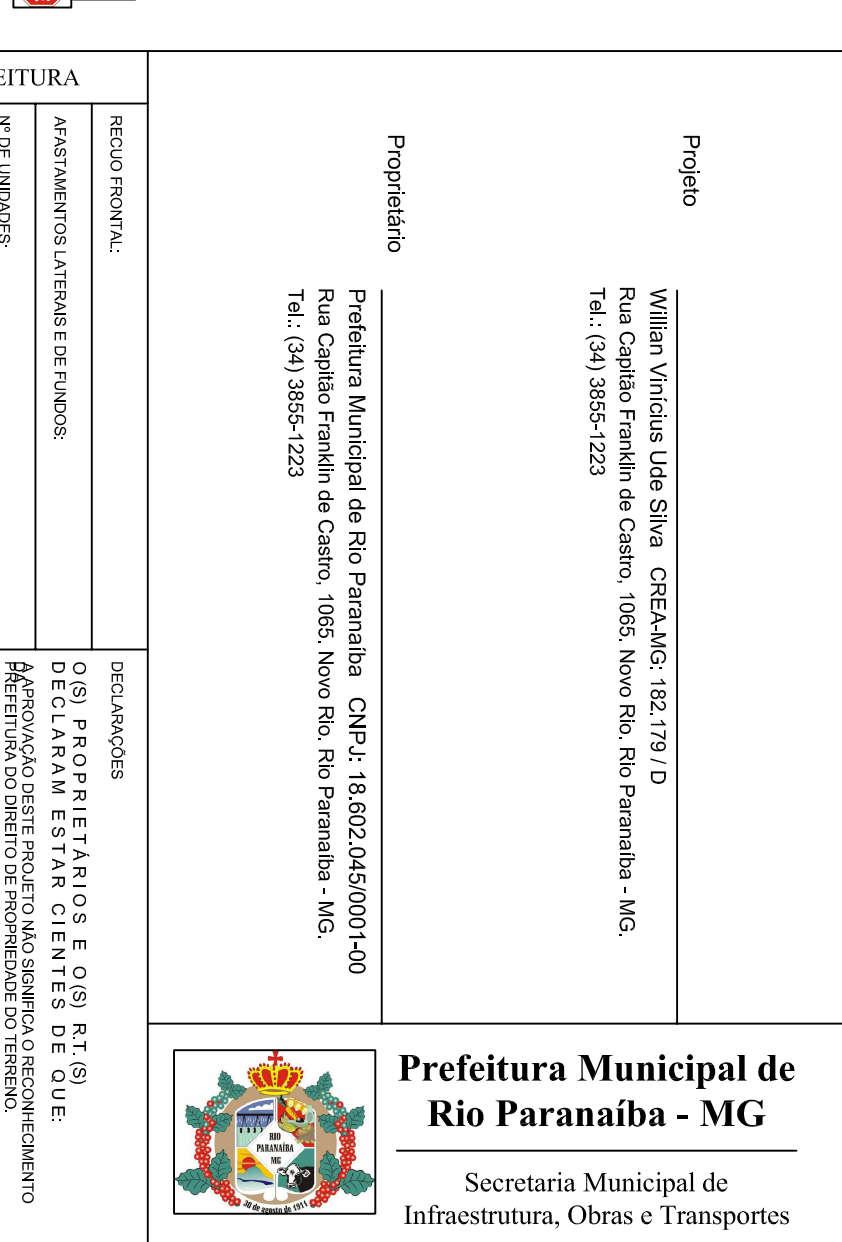

PROJETO DE SINALIZAÇÃO				DESTINAÇÃO	
				Sinalização de Tráfego	
Projeto de Sinalização da Avenida Rio Porvenirito em Rio Porvenirito - MG.		ESCALA	Nº FOLHAS	DATA	
		INDICAÇÃO	-	Abril/2019	
LOGRADOURO	INSERÇÃO CADASTRAL				
Avenida Paranaíba, Município de Rio Paranaíba - MG.	00	0000	0000	000	0000
ÁREA INCLUSA	ÁREA INCLUIR	ÁREA LICENCIADA	ÁREA LICENCIAR	DESENHO	
				William Vinícius Ude Silva	
ÁREA DO TERRENO	Á. PLOL. OCUPAR	ÁREA LÍQUIDA	ÁREA DESCONTAR	ÁREA EDIFICAR	FOLHA
					Única