

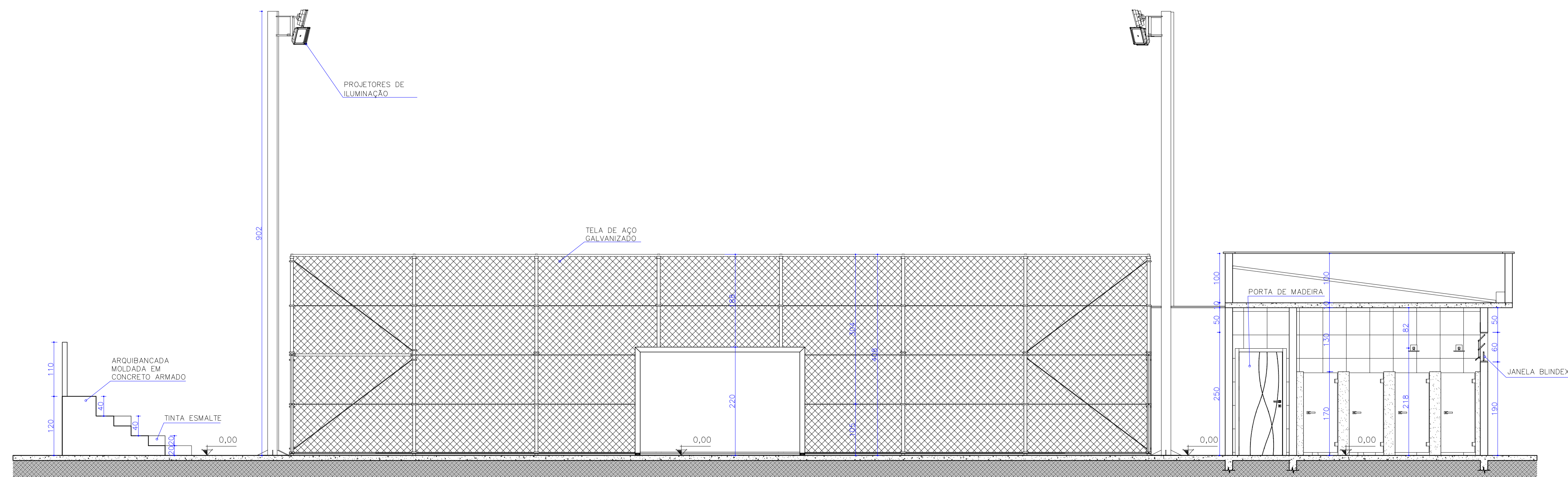

CORTE BB'  
ESC.: 1/50

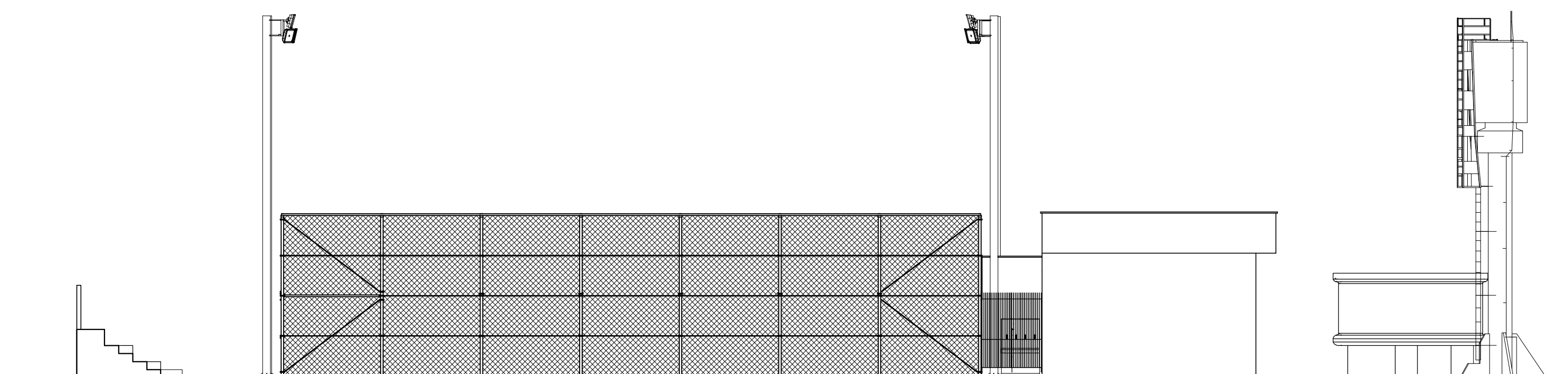

CORTE AA'  
ESC.: 1/50



FACHADA - QUADRA SÃO JOÃO  
ESC.: 1/100

CONSTRUÇÃO DA QUADRA POLIESPORTIVA - COMUNIDADE DE SÃO JOÃO				
PREFEITURA MUNICIPAL DE RIO PARANAÍBA SECRETARIA MUNICIPAL DE INFRAESTRUTURA, OBRAS E TRANSPORTES EMAIL: SEMOBITRP@GMAIL.COM TEL. (34) 3855-1223				
PROJETO:  PREFEITURA MUNICIPAL DE RIO PARANAÍBA CNPJ: 18.602.045/0001-00				
END. DA OBRA  Comunidade de São João RIO PARANAÍBA - MG				
R.T.:  Déborah Nayara Fonseca da Silva Pinto Engenheira Civil - CREA 324426/D - MG		CAD: SEMOBT  ABRIL/2022		
ART DA OBRA MG20221059731		ZONA: RURAL		FORMATO A1
ÁREA TOTAL QUADRA 525 m²		ÁREA TOTAL CONTRIBUIÇÃO 30,75 m²		
ÁREA TOTAL DO LOTE 650 m²		ÁREA TOTAL CONTRIBUIÇÃO 555,75 m²		
		CONTÉUDO: CORTE AA CORTE BB FACHADA		