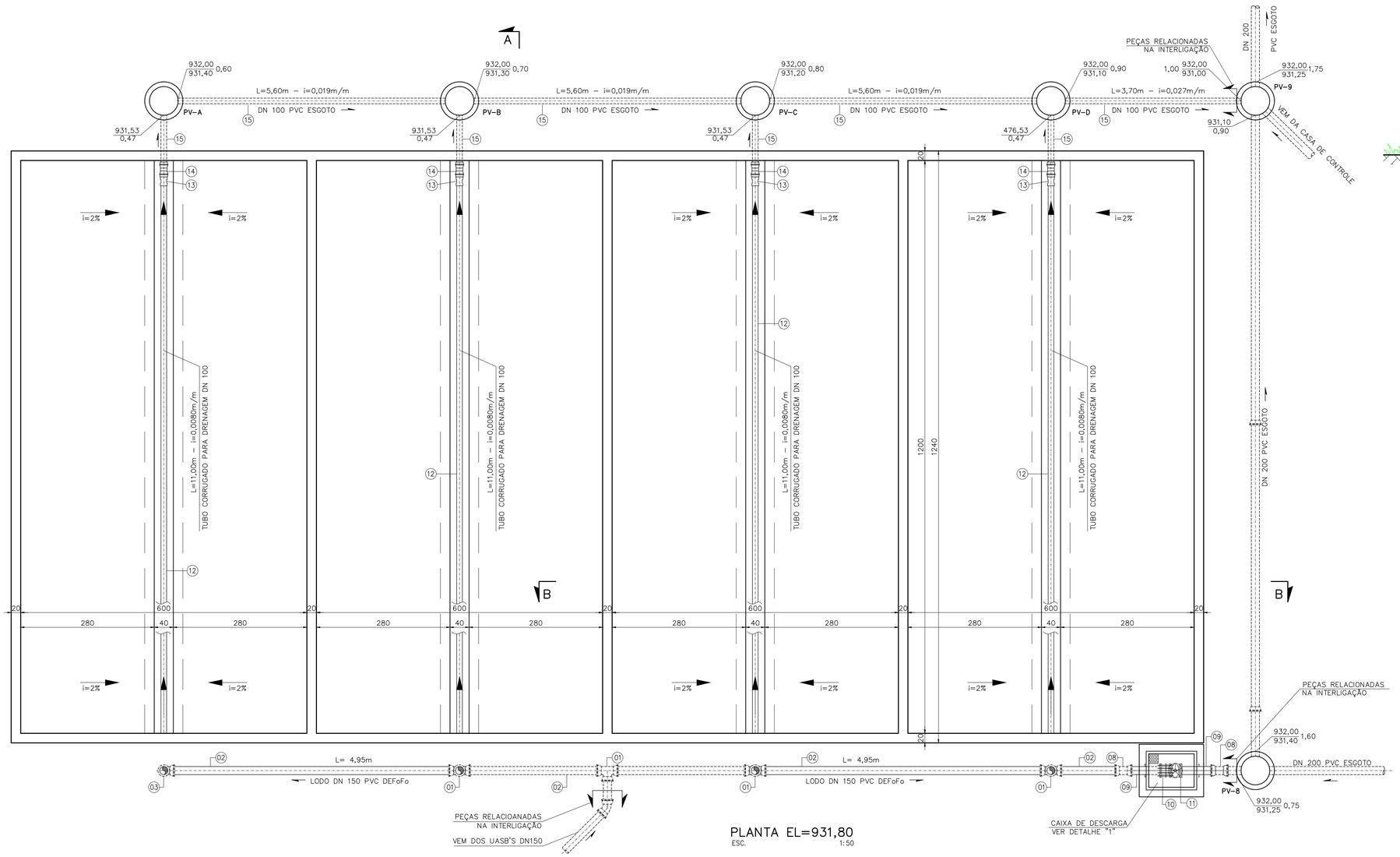

PLANTA EL=931,80
ESC. 1:50

VALA PARA RESÍDUOS E DISPOSIÇÃO DE LODO

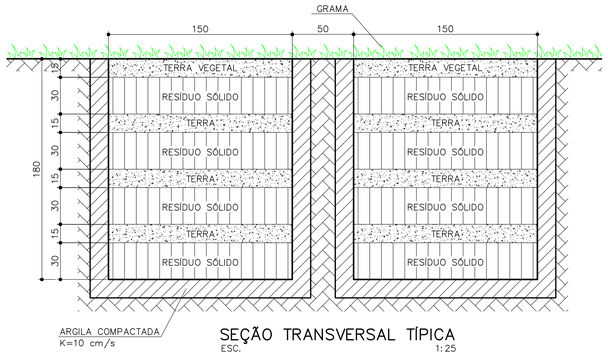

SEÇÃO TRANSVERSAL TÍPICA
ESC. 1:25

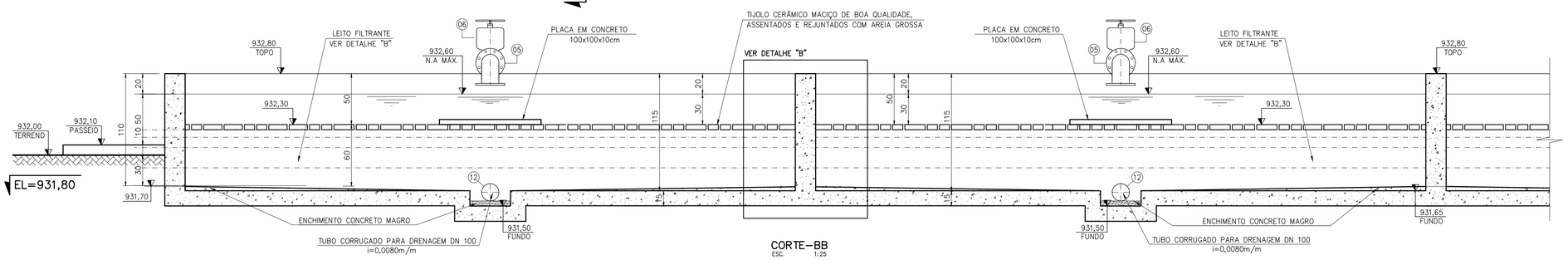

CORTE–BB
ESC. 1:25

CAIXA DE DESCARGA – DETALHE "1"

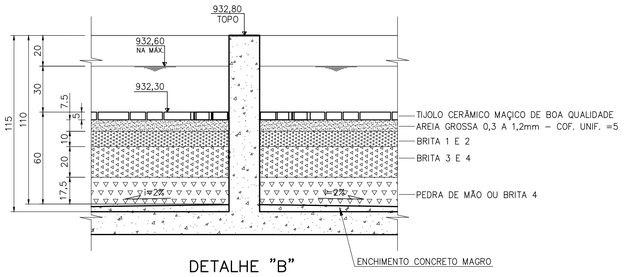

DETALHE "B"
ESC. 1:20

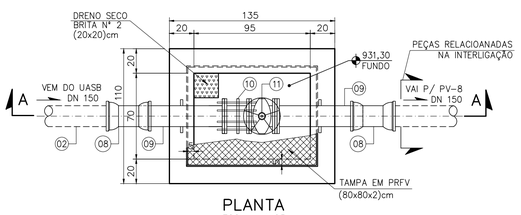

PLANTA
ESC. 1:25

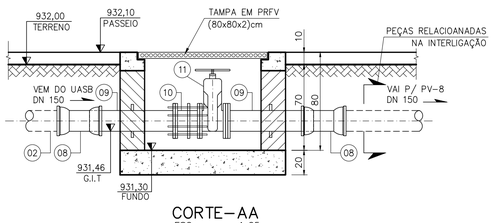

CORTE–AA
ESC. 1:25

LISTA DE MATERIAIS

LEITO DE SECAGEM

ITEM	DESCRIÇÃO	DIÂM.	QUANT.	UNID.
	ALIMENTAÇÃO VEM DO UASB			
01	TÊ EM FERRO FUNDIDO COM BOLSAS JE2GS	150	04	pç
02	TUBO EM PVC PARA ESGOTO PRESSURIZADO DEFoFo NBR 7665	150	10,00	m
03	CURVA 90° EM FERRO FUNDIDO COM BOLSAS JE2GS	150	01	pç
04	TUBO EM FERRO FUNDIDO PARA ESGOTO FLANGE E PONTA PN10 L=1,00m	150	04	pç
05	CURVA 90° EM FERRO FUNDIDO COM FLANGES PN10	150	08	pç
06	REGISTRO DE GAVETA EM FERRO FUNDIDO COM CUNHA DE BORRACHA, FLANGEADO C/ VOLANTE	150	04	pç
07	TOCO EM FERRO FUNDIDO COM FLANGES PN10 L=0,50m	150	04	pç
	DESCARGA DA LINHA DE ALIMENTAÇÃO			
08	LUVA EM FERRO FUNDIDO COM BOLSAS JE2GS	150	02	pç
*09	EXTEMIDADE EM FERRO FUNDIDO C/ FLANGE E PONTA E ABA DE VEDAÇÃO	150	02	pç
10	JUNTA DE DESMONTAGEM EM FERRO FUNDIDO TRAVADA AXIALMENTE PN 10	150	01	pç
11	REGISTRO DE GAVETA EM FERRO FUNDIDO COM CUNHA DE BORRACHA, FLANGEADO C/ VOLANTE	150	01	pç
	DRENAGEM DE FUNDO			
12	TUBO PVC CORRUGADO PERFURADO PARA DRENO NBR 15073	100	44,00	m
13	ADAPTADOR TRAVA NORMAL NBR 7362	100	04	pç
14	LUVA DE DE CORRER PVC SERIE NORMAL NBR 7362	100	04	pç
15	TUBO PVC ESGOTO NBR 7362–1 L=1,40m	100	26,00	m
16	TAMPÃO EM FERRO FUNDIDO NBR 10160	–	04	pç
	ACESSÓRIOS JUNTA FLANGEADA			
–	ANEL DE BORRACHA PARA JUNTA DE FLANGES NBR 7676	150	19	UN
–	PARAFUSO COM PORCA PARA JUNTA DE FLANGE (20x90)mm	–	152	UN

OBS:
- TUBO E CONEXÕES EM FERRO FUNDIDO PARA ESGOTOS, NBR1542 E ANEL DE BORRACHA NBR 7676.
- PARA TUBOS E CONEXÕES EM FERRO FUNDIDO USAR CLASSE PN–10, SALVO INDICAÇÃO CONTRÁRIO.
- * CORTAR FLANGE E AJUSTAR COMPRIMENTO EM LOCO NA EXECUÇÃO DA OBRA.

NOTAS:

1 – DIMENSÕES EM CENTÍMETRO, ELEVAÇÕES EM METRO, EXCETO INDICAÇÃO CONTRÁRIA.

2 – PRFV: PLÁSTICO REFORÇADO COM FIBRA DE VIDRO.

REV.	DESCRIÇÃO	DATA	EXEC.	VERIF.	APROV.
0	EMISSÃO INICIAL	01/2022	EDÉSIO	XXXXX	FLS

CONTRATADA: ENPROCON

CONTRATO Nº: 033/2021
RESP. TÉCN.: FREDERICO LUCIANO SANTOS
REG.CREA: 76.769/D

ADMINISTRAÇÃO MUNICIPAL
MAYCON CRISTIAN DE PAIVA SOUZA
SECRETÁRIO MUNICIPAL DE INFRAESTRUTURA, TRANSPORTE E OBRAS

CONTRATANTE:
MUNICÍPIO DE RIO PARANAÍBA

PROGRAMA:

MUNICÍPIO/ÁREA:
RIO PARANAÍBA
Distrito Sede

TÍTULO:
SISTEMA DE ESGOTAMENTO SANITÁRIO
ESTAÇÃO DE TRATAMENTO DE ESGOTOS
LEITO DE SECAGEM
PLANTA, CORTE BB E CAIXA DE DESCARGA

DATA: JANEIRO/2022
ESCALA: INDICADA
PRANCHA: 45/50
ARQUIVO: 45a46_RP_ETE_LEITOSECAGEM.dwg

A1