

PLANTA DE LOCAÇÃO DE BLOCOS E ESTACAS

esc 1:75

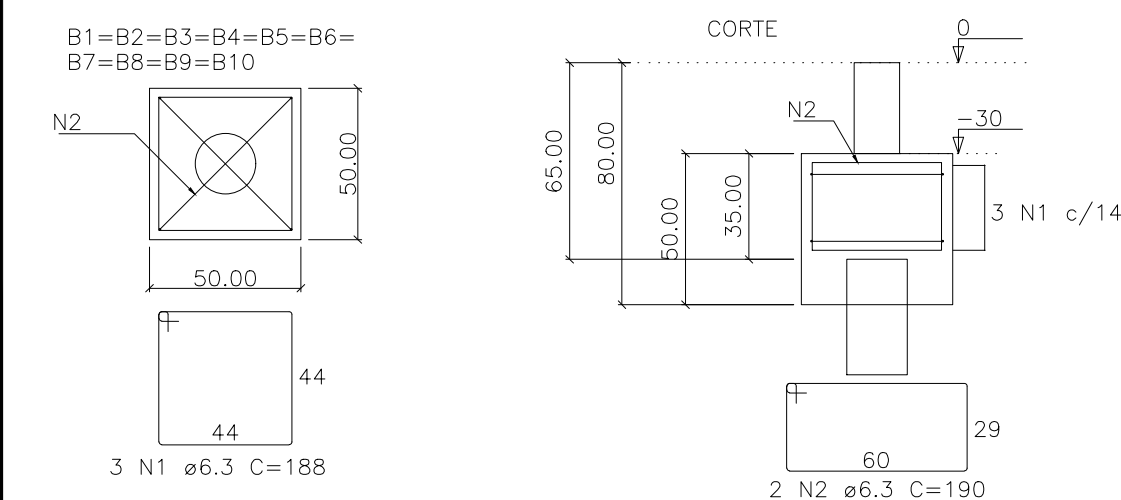

DETALHAMENTO BLOCOS DE FUNDAÇÃO

esc 1:25

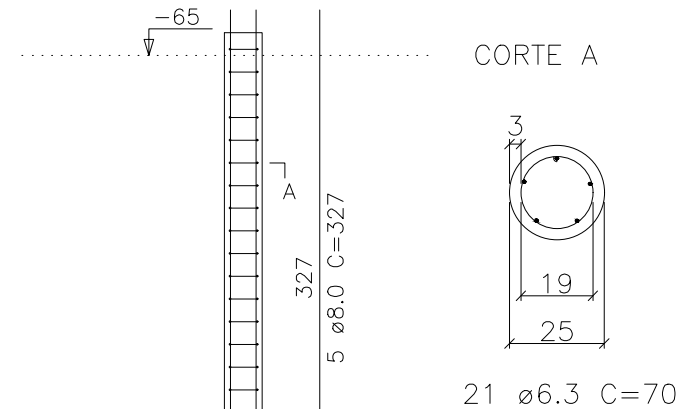

DETALHAMENTO DE ESTACAS - 25CM ESCAVADA (10X)

esc 1:50

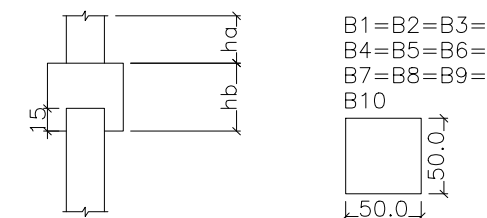

LEGENDA DE BLOCOS

esc 1:50

Estacas			
Simbologia	d (cm)	Profundidade (cm)	Quantidade
	25.00	300	10

TÍTULO: PROJETO DE CONSTRUÇÃO - MELHORIAS NA FACHADA E ENTRADA DA ESCOLA MUNICIPAL JOÃO BARBOSA DE BARROS						
DETALHE:			ENDEREÇO :			
PROJETO ESTRUTURAL			RUA JOAQUIM DE OLIVEIRA E SILVA S/N - DISTRITO DE CHAVES - RIO PARANAÍBA /MG			
		CONTEÚDO:		PROPRIETÁRIO:		
		<ul style="list-style-type: none"><li>- PLANTA DE LOCAÇÃO DE BLOCOS E ESTACAS</li><li>- DETALHAMENTO DE ESTACAS</li><li>- DETALHAMENTO DE BLOCOS</li></ul>		PREFEITURA MUNICIPAL DE RIO PARANAIBA CNPJ N°: 18.602.045/0001-00		
				AUTOR:		
				SECRETARIA MUNICIPAL DE INFRAESTRUTURA, OBRAS E TRANSPORTES		
PROPRIETÁRIO:			SECRETARIAS RESPONSÁVEIS:			
<div>PREFEITURA MUNICIPAL DE RIO PARANAIBA CNPJ N°: 18.602.045/0001-00</div>			<div>MAYCON CRISTIAN DE PAIVA SOUZA SECRETÁRIO MUNICIPAL DE INFRAESTRUTURA, TRANSPORTE E OBRAS</div>			
R.T.:						
<div>DÉBORAH NAYARA FONSECA DA SILVA PINTO ENG.º CIVIL - CREA 342.426/D</div>			<div>JULIO FERNANDES SECRETARIA MUNICIPAL EDUCAÇÃO</div>			
ÁREA À CONSTRUIR:	ART DA OBRA:	ZONA:	ESCALA:	DATA:	FOLHA:	FORMATO:
93,16 m²	MG20232633330	RURAL	INDICADA	DEZ/2022	01 / 05	A3

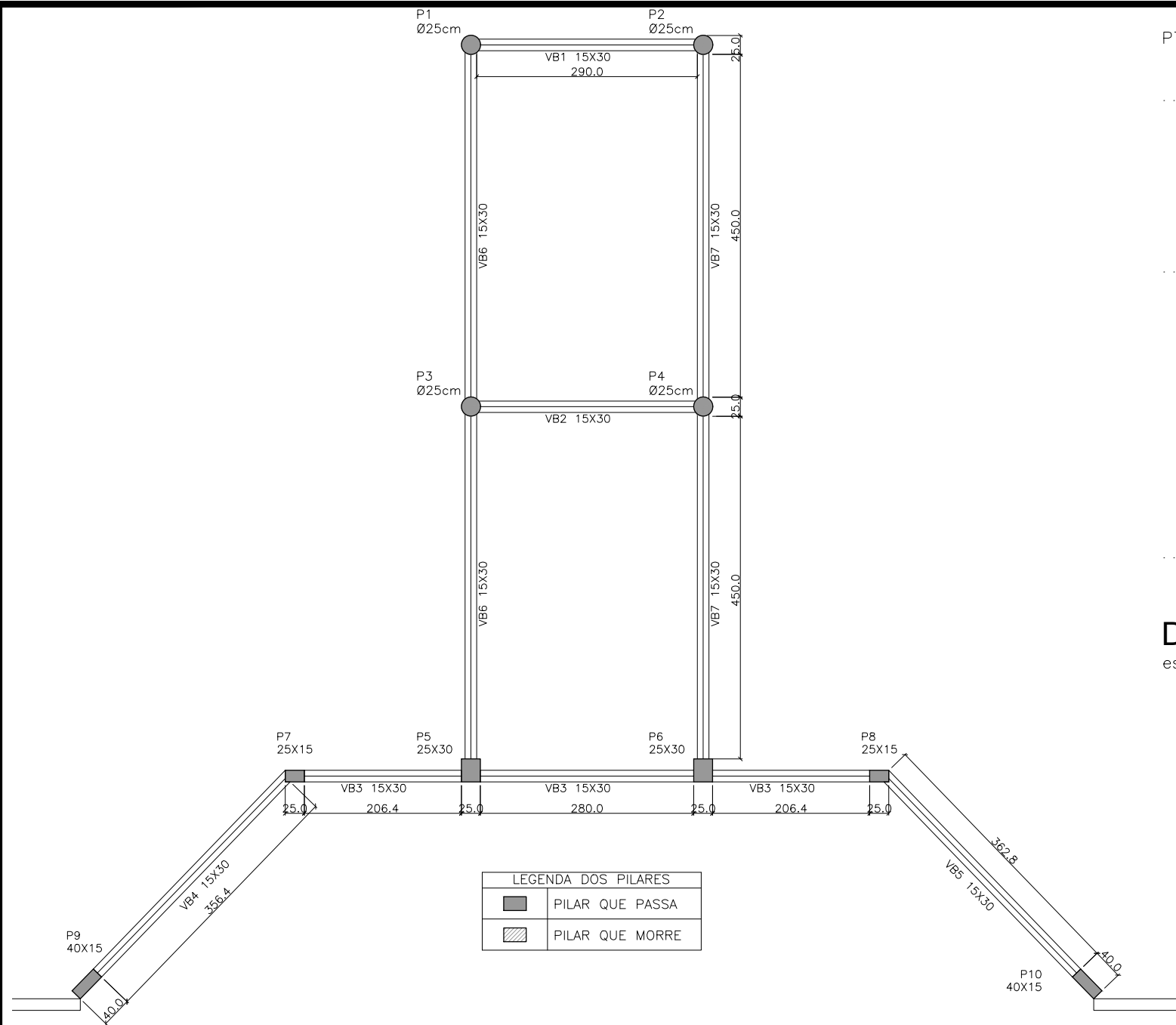

PLANTA DE FÔRMA NÍVEL -30  
esc 1:75

P1=P2=P3=P4

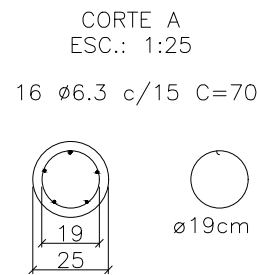
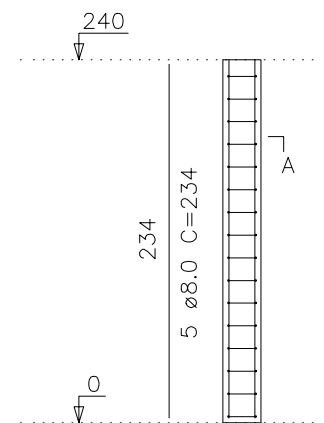

P5=P6

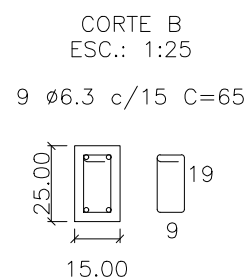
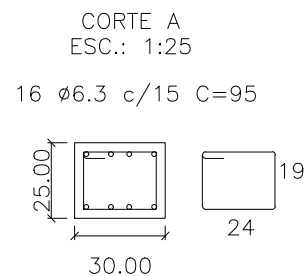
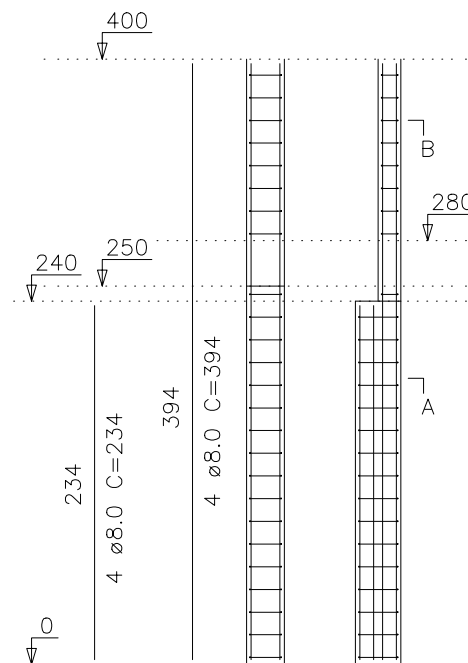

DETALHAMENTO DE PILARES  
esc 1:50

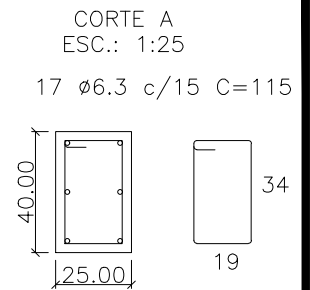
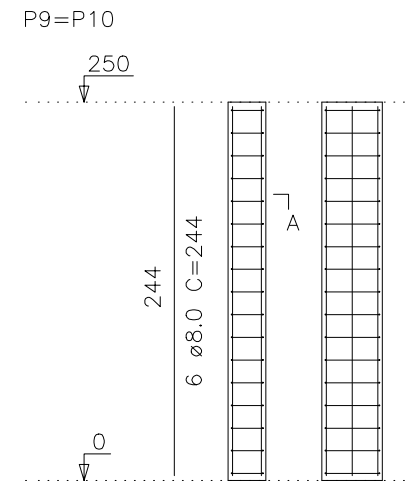
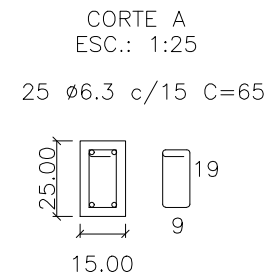
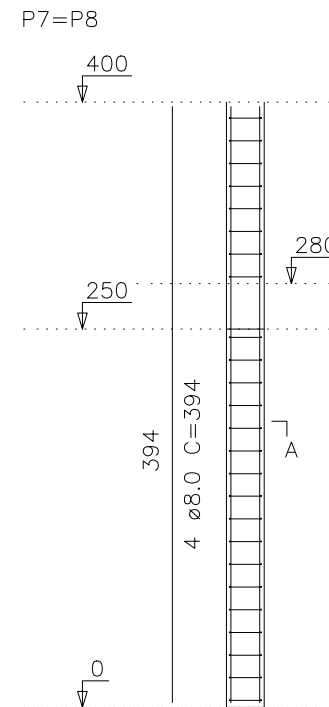

DETALHAMENTO DE PILARES  
esc 1:50

TÍTULO: PROJETO DE CONSTRUÇÃO - MELHORIAS NA FACHADA E ENTRADA DA ESCOLA MUNICIPAL JOÃO BARBOSA DE BARROS						
DETALHE:			ENDEREÇO :			
PROJETO DEMOLIÇÃO E CONSTRUÇÃO			RUA BOAVENTURA, 46, CENTRO - RIO PARANAÍBA /MG			
	CONTEÚDO:		PROPRIETÁRIO:			
	<ul style="list-style-type: none"><li>- PLANTA DE FÔRMA NÍVEL -30</li><li>- DETALHAMENTO DE PILARES</li></ul>		PREFEITURA MUNICIPAL DE RIO PARANAIBA CNPJ N°: 18.602.045/0001-00			
			AUTOR:			
			SECRETARIA MUNICIPAL DE INFRAESTRUTURA, OBRAS E TRANSPORTES			
PROPRIETÁRIO:			SECRETARIAS RESPONSÁVEIS:			
<div>PREFEITURA MUNICIPAL DE RIO PARANAIBA CNPJ N°: 18.602.045/0001-00</div>			<div>MAYCON CRISTIAN DE PAIVA SOUZA SECRETÁRIO MUNICIPAL DE INFRAESTRUTURA, TRANSPORTE E OBRAS</div>			
R.T.:						
<div>DÉBORAH NAYARA FONSECA DA SILVA PINTO ENG.ª CIVIL - CREA 342.426/D</div>			<div>JULIO FERNANDES SECRETARIA MUNICIPAL EDUCAÇÃO</div>			
ÁREA À CONSTRUIR:	ART DA OBRA:	ZONA:	ESCALA:	DATA:	FOLHA:	FORMATO:
93,16 m²	MG20232633330	RURAL	INDICADA	DEZ/2022	02 / 05	A3

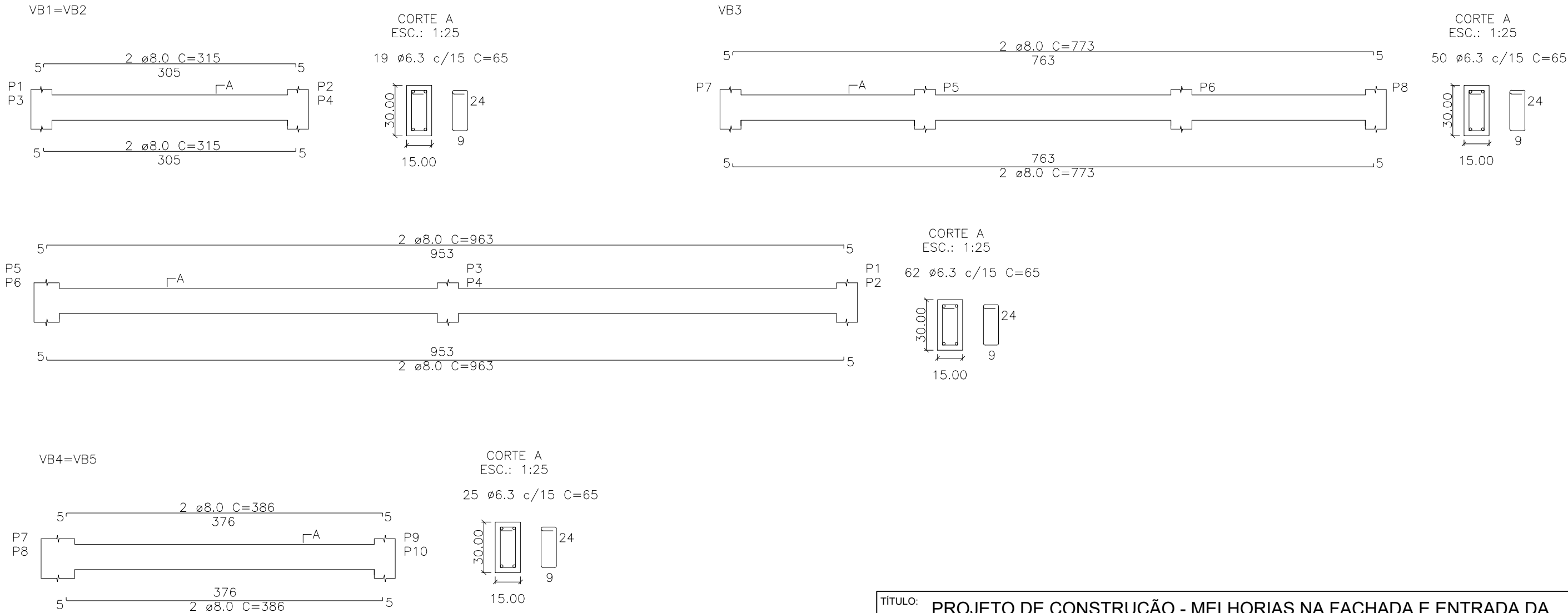

DETALHAMENTO DE VIGAS BALDRAME

esc 1:50

TÍTULO: PROJETO DE CONSTRUÇÃO - MELHORIAS NA FACHADA E ENTRADA DA ESCOLA MUNICIPAL JOÃO BARBOSA DE BARROS						
DETALHE:  PROJETO DEMOLIÇÃO E CONSTRUÇÃO				ENDEREÇO :  RUA BOAVENTURA, 46, CENTRO - RIO PARANAÍBA /MG		
		CONTEÚDO:  - DETALHAMENTO DE VIGAS BALDRAME		PROPRIETÁRIO:  PREFEITURA MUNICIPAL DE RIO PARANAIBA CNPJ N°: 18.602.045/0001-00		
				AUTOR:  SECRETARIA MUNICIPAL DE INFRAESTRUTURA, OBRAS E TRANSPORTES		
PROPRIETÁRIO:   						

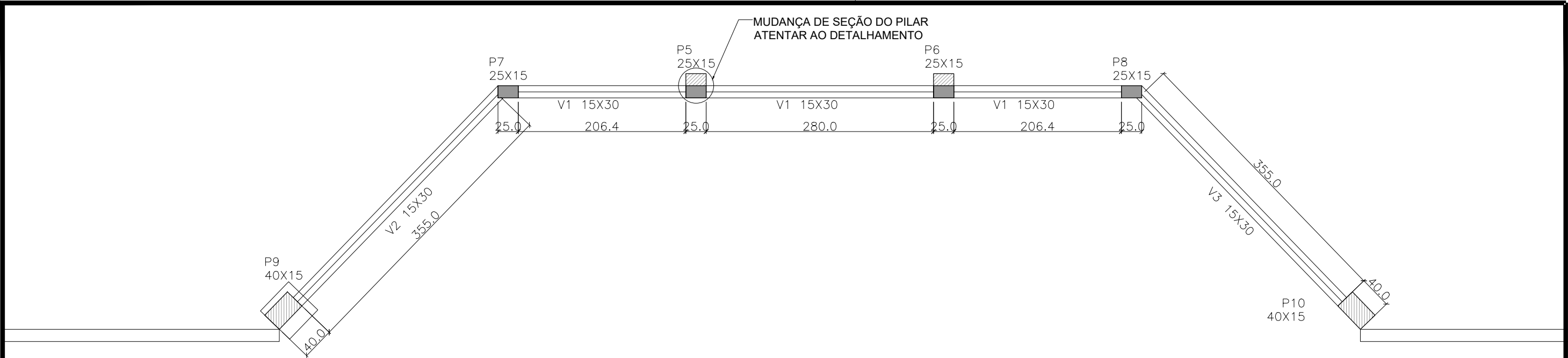

## PLANTA DE FÔRMA NÍVEL 250

esc 1:50

V1

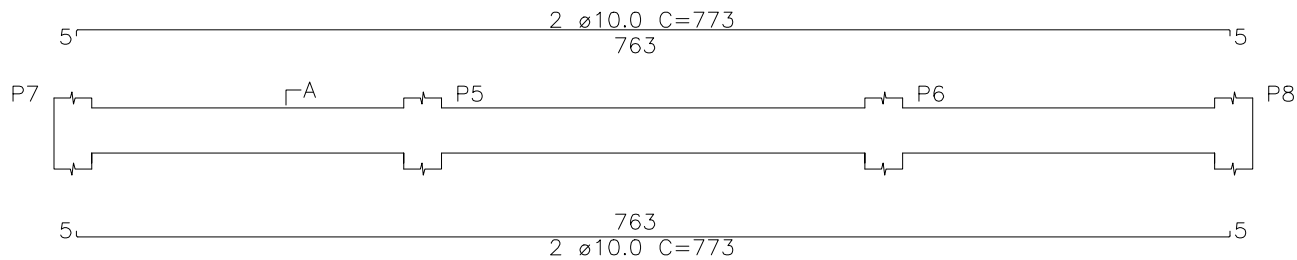

CORTE A  
ESC.: 1:25

50 Ø6.3 c/15 C=65

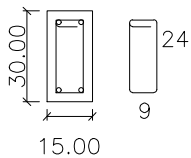

LEGENDA DOS PILARES	
	PILAR QUE PASSA
	PILAR QUE MORRE

## DETALHAMENTO DE VIGAS - NÍVEL 250

esc 1:50

V2=V3

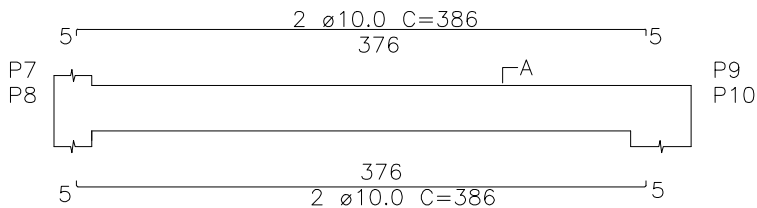

CORTE A  
ESC.: 1:25

25 Ø6.3 c/15 C=65

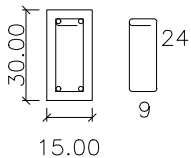

## DETALHAMENTO DE VIGAS - NÍVEL 250

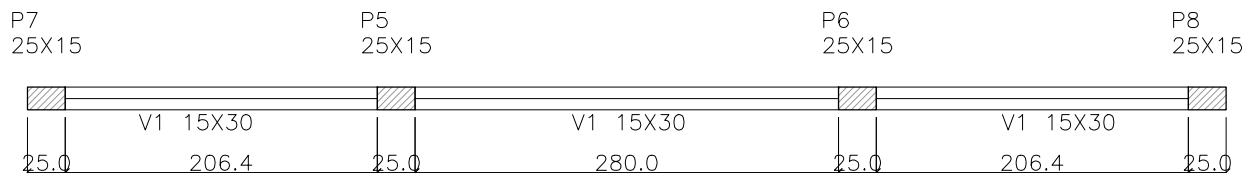

esc 1:50

TÍTULO: PROJETO DE CONSTRUÇÃO - MELHORIAS NA FACHADA E ENTRADA DA ESCOLA MUNICIPAL JOÃO BARBOSA DE BARROS						
DETALHE: PROJETO DEMOLIÇÃO E CONSTRUÇÃO				ENDEREÇO : RUA BOAVENTURA, 46, CENTRO - RIO PARANAÍBA /MG		
		CONTEÚDO: <ul style="list-style-type: none"><li>- PLANTA DE FÔRMA NÍVEL 250</li><li>- DETALHAMENTO DE VIGAS</li></ul>		PROPRIETÁRIO: PREFEITURA MUNICIPAL DE RIO PARANAIBA CNPJ N°: 18.602.045/0001-00		
AUTOR: SECRETARIA MUNICIPAL DE INFRAESTRUTURA, OBRAS E TRANSPORTES						
PROPRIETÁRIO: PREFEITURA MUNICIPAL DE RIO PARANAIBA CNPJ N°: 18.602.045/0001-00				SECRETARIAS RESPONSÁVEIS: MAYCON CRISTIAN DE PAIVA SOUZA SECRETÁRIO MUNICIPAL DE INFRAESTRUTURA, TRANSPORTE E OBRAS		
R.T.: DÉBORAH NAYARA FONSECA DA SILVA PINTO ENG.ª CIVIL - CREA 342.426/D				JULIO FERNANDES SECRETARIA MUNICIPAL EDUCAÇÃO		
ÁREA À CONSTRUIR:	ART DA OBRA:	ZONA:	ESCALA:	DATA:	FOLHA:	FORMATO:
93,16 m²	MG20232633330	RURAL	INDICADA	DEZ/2022	04/05	A3



## PLANTA DE FÔRMA NÍVEL 370

esc 1:50

LEGENDA DOS PILARES	
	PILAR QUE PASSA
	PILAR QUE MORRE

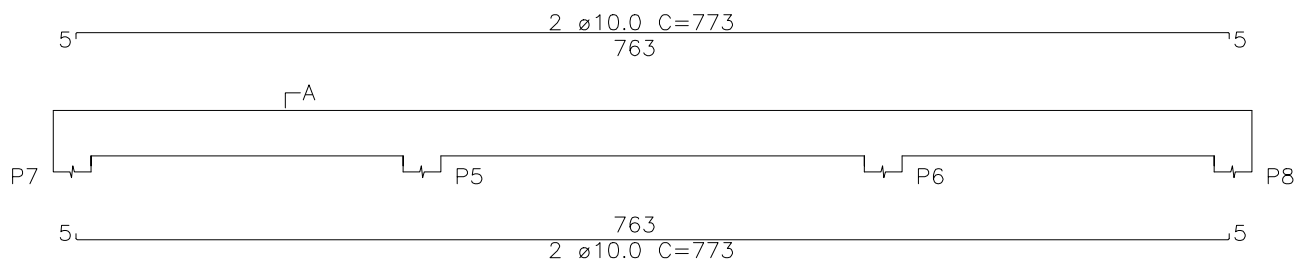

## DETALHAMENTO DE VIGAS - NÍVEL 370

esc 1:50

CORTE A  
ESC.: 1:25

50 ø6.3 c/15 C=65

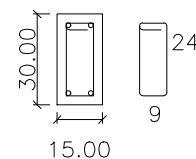

TÍTULO: PROJETO DE CONSTRUÇÃO - MELHORIAS NA FACHADA E ENTRADA DA ESCOLA MUNICIPAL JOÃO BARBOSA DE BARROS

DETALHE:		ENDEREÇO :				
PROJETO DEMOLIÇÃO E CONSTRUÇÃO		RUA BOAVENTURA, 46, CENTRO - RIO PARANAÍBA /MG				
	CONTEÚDO:	PROPRIETÁRIO:				
	<ul style="list-style-type: none"><li>PLANTA DE FÔRMA NÍVEL 370</li><li>DETALHAMENTO DE VIGAS</li></ul>	PREFEITURA MUNICIPAL DE RIO PARANAIBA CNPJ N°: 18.602.045/0001-00				
AUTOR:		SECRETARIAS RESPONSÁVEIS:				
SECRETARIA MUNICIPAL DE INFRAESTRUTURA, OBRAS E TRANSPORTES		MAYCON CRISTIAN DE PAIVA SOUZA SECRETÁRIO MUNICIPAL DE INFRAESTRUTURA, TRANSPORTE E OBRAS				
PROPRIETÁRIO:		SECRETARIAS RESPONSÁVEIS:				
PREFEITURA MUNICIPAL DE RIO PARANAIBA CNPJ N°: 18.602.045/0001-00		MAYCON CRISTIAN DE PAIVA SOUZA SECRETÁRIO MUNICIPAL DE INFRAESTRUTURA, TRANSPORTE E OBRAS				
R.T.:		SECRETARIAS RESPONSÁVEIS:				
DÉBORAH NAYARA FONSECA DA SILVA PINTO ENG.ª CIVIL - CREA 342.426/D		JULIO FERNANDES SECRETARIA MUNICIPAL EDUCAÇÃO				
ÁREA À CONSTRUIR:	ART DA OBRA:	ZONA:	ESCALA:	DATA:	FOLHA:	FORMATO:
93,16 m²	MG20232633330	RURAL	INDICADA	DEZ/2022	05/05	A4