



RELATÓRIO FOTOGRÁFICO COLORIDO

CONCEDENTE: SECRETARIA DE ESTADO DE INFRAESTRUTURA E MOBILIDADE – SEINFRA

CONVENIENTE: PREFEITURA MUNICIPAL DE RIO PARANAÍBA

OBJETO: PAVIMENTAÇÃO ASFÁLTICA

LOCAL: PAVIMENTAÇÃO ASFÁLTICA NA ESTRADA VICINAL QUE LIGA A CIDADE DE RIO PARANAÍBA ÀS REGIÕES DA PEDREIRA, SOBRADO E COMUNIDADE DE CHAVES

FOTOGRAFIAS COLORIDAS IDENTIFICANDO CLARAMENTE O LOCAL DA REFORMA OU OBRA E DATA DE REGISTRO

FOTO 01

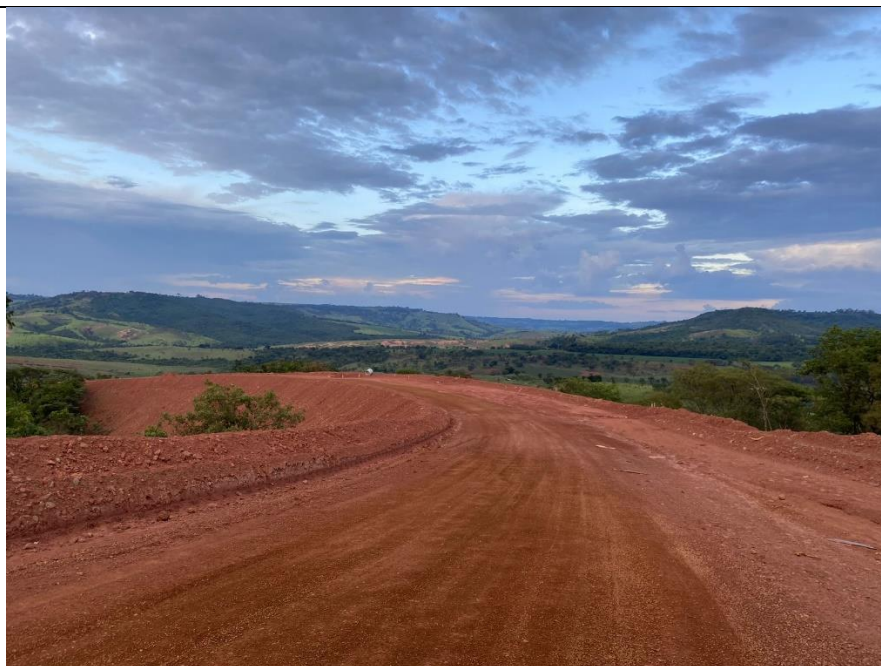

Descrição: Estrada Vicinal

FOTO 02



Descrição: Estrada Vicinal



FOTO 03	FOTO 04
	
Descrição: Estrada Vicinal	Descrição: Estrada Vicinal
FOTO 05	FOTO 06



Descrição: Estrada Vicinal

FOTO 07



Descrição: Estrada Vicinal

FOTO 08



Descrição: Estrada Vicinal



Descrição: Estrada Vicinal

ASSINATURAS

CREA 189.107/D MG		<u>27/12/2023</u> Data			<u>27/12/2023</u> Data
Assinatura do Responsável Técnico da Organização da Sociedade Civil	Carimbo de Identificação com CREA ou CAU		Assinatura do responsável legal do Órgão ou Entidade Estadual	Carimbo de Identificação	

Modelo DCNO/SCCP – SEGOV - Versão 1.0